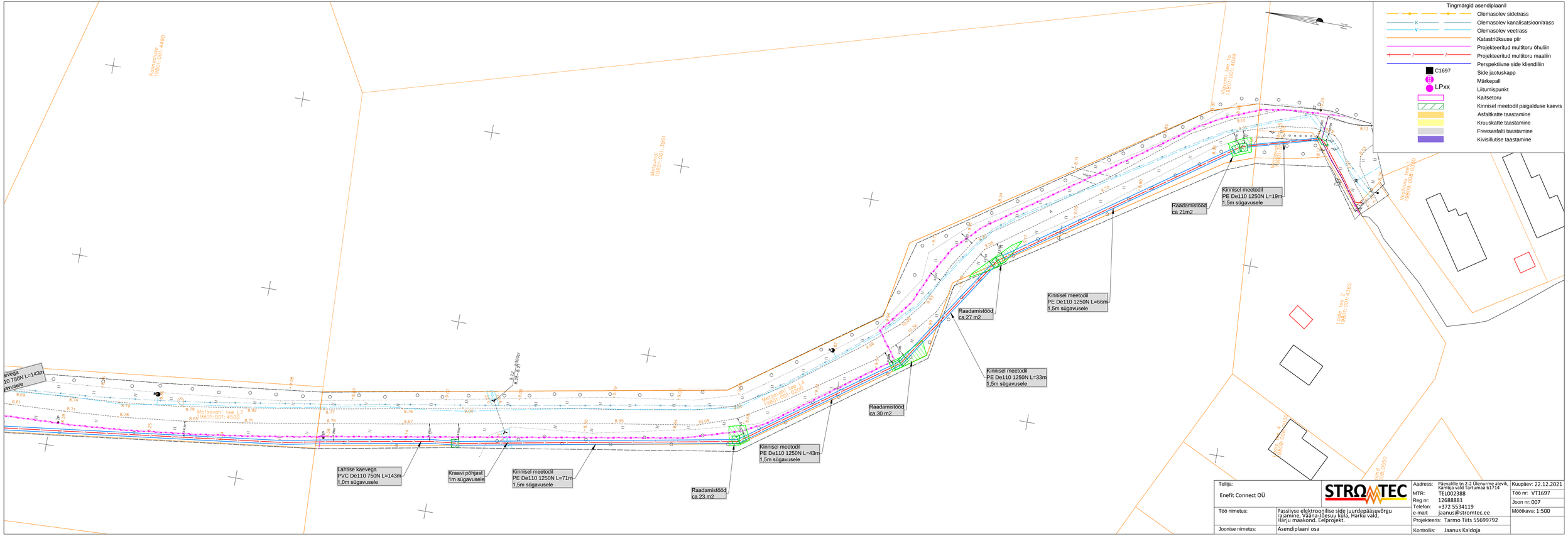
Tingmärgid asendiplaanil
Olemasolev sidetrass
Olemasolev kanalisatsioonitrass
Olemasolev veetrass
Katastriüksuse piir
Projekteeritud multitoru õhuliin
Projekteeritud multitoru maaliin
Perspektiivne side kliendiliin
C1697
Side jaotuskapp
Märkepall
LPxx
Liitumispunkt
Kaitsetoru
Kinnisel meetodil paigalduse kaevis
Asfaltkatte taastamine
Kruuskatte taastamine
Freesasfalti taastamine
Kivisillutise taastamine
Lahtise kaevega
PVC De110 750N L=143m
1,0m sügavusele
Kraavi põhjast
1m sügavusele
Kinnisel meetodil
PE De110 1250N L=71m
1,5m sügavusele
Raadamistööd
ca 23 m2
Kinnisel meetodil
PE De110 1250N L=43m
1,5m sügavusele
Raadamistööd
ca 30 m2
Kinnisel meetodil
PE De110 1250N L=33m
1,5m sügavusele
Raadamistööd
ca 27 m2
Kinnisel meetodil
PE De110 1250N L=66m
1,5m sügavusele
Raadamistööd
ca 21m2
Kinnisel meetodil
PE De110 1250N L=19m
1,5m sügavusele
Metsavõõl, tee 1-7
9801:001:4500
Metsavõõl, tee 1-14
9801:001:0200
Metsavõõl
9801:001:3951
Metsavõõl, tee 1-a
9801:001:4049
Metsavõõl
9801:001:4490
Metsavõõl, tee 1-1
9808:006:0260
Lõõla, tee 2
9801:001:4365
Tellija:
Enefit Connect OÜ
STROMTEC
Aadress: Päevalille tn 2-2 Ülenurme alevik, Kambja vald Tartumaa 61714
MTR: TEL002388
Reg nr: 12688881
Telefon: +372 5534119
e-mail: jaanus@stromtec.ee
Projekteeris: Tarmo Tiits 55699792
Kontrollis: Jaanus Kaldoja
Kuupäev: 22.12.2021
Töö nr: VT1697
Joon nr: 007
Mõõtkava: 1:500
Töö nimetus: Passiivse elektroonilise side juurdepääsuvõrgu rajamine, Vääna-Jõesuu küla, Harku vald, Harju maakond. Eelprojekt.
Joonise nimetus: Asendiplaani osa